[illegible]

Maître d'ouvrage	Architecte maître d'œuvre	Bureau d'Études TCE	BET GE	BET Acoustique	Contrôle Technique	CSPS
<p>CHU Bichat-Durancie</p> <p>100 Bd Péreire</p> <p>95000 La Courneuve</p>	<p>Brighton Gahleitner architecte epig</p> <p>100 Bd Péreire</p> <p>Place des Fontaines</p> <p>12100/12600/12700</p> <p>12100/12600/12700</p> <p>12100/12600/12700</p> <p>12100/12600/12700</p>	<p>BETEM PACA</p> <p>100 Bd Péreire</p> <p>C 2043</p> <p>100 Bd Péreire</p> <p>100 Bd Péreire</p> <p>100 Bd Péreire</p> <p>100 Bd Péreire</p>	<p>DOMENE</p> <p>100 Bd Péreire</p> <p>100 Bd Péreire</p> <p>100 Bd Péreire</p> <p>100 Bd Péreire</p> <p>100 Bd Péreire</p>	<p>ACUSTIQUE &amp; CONSEILS</p> <p>100 Bd Péreire</p> <p>100 Bd Péreire</p> <p>100 Bd Péreire</p> <p>100 Bd Péreire</p> <p>100 Bd Péreire</p>	<p>SCOOTICE</p> <p>100 Bd Péreire</p> <p>100 Bd Péreire</p> <p>100 Bd Péreire</p> <p>100 Bd Péreire</p> <p>100 Bd Péreire</p>	<p>APAVE</p> <p>100 Bd Péreire</p> <p>100 Bd Péreire</p> <p>100 Bd Péreire</p> <p>100 Bd Péreire</p> <p>100 Bd Péreire</p>



639.55ngt

Sortie  
cheminée  
GE fixe

-0.02 PRO  
339.55 NGF

**DEPOSE MINUTE**  
revêtement enrobé coloré

-0.02 PRO  
339 55 NGE

Cloture PASA

JARDINS  
PASA  
prairie plantée

Centre Hospitalier Buëch-Durance  
Laragne-Montéglin

Phase	Date
DCE	Juin 2024

PLAN RDC  
PLAN DE RDC HAUT - Aile Est

[illegible]

NOTA: Toutes cotes à vérifier par entreprise avant exécution.

Maître d'ouvrage	Architecte maître d'oeuvre	Bureau d'Etudes TCE	BET QE	BET Acoustique	Contrôle Technique	CSPS
<p>CH Bâtiments Division                      35 000 Laque de l'Etat</p>	<p>Brighton Gallien architecte dpt                      10 rue de la République                      93 000 Laque de l'Etat</p>	<p>BETEM PACA                      10 rue de la République                      CS 20403                      13 502 Marseille-Provence                      Tél : 04 91 54 64 62                      atelier.gallien@betem-paca.fr</p>	<p>DOMÈNE                      10 rue de la République                      13 500 Laque de l'Etat                      35 000 Laque de l'Etat                      Tél : 04 91 54 64 62                      atelier.gallien@betem-paca.fr</p>	<p>ACCOUSTIQUE &amp; CONSEILS                      13 500 Laque de l'Etat                      13 770 Venelles                      Tél : 04 24 13 30 40                      Tél : 04 24 13 30 40                      atelier.gallien@betem-paca.fr</p>	<p>SOCOTEC                      10 rue de la République                      93 000 Laque de l'Etat                      Tél : 04 24 13 30 40                      atelier.gallien@betem-paca.fr</p>	<p>APAVE                      10 rue de la République                      93 000 Laque de l'Etat                      Tél : 04 24 13 30 40                      atelier.gallien@betem-paca.fr</p>



PRAIRIE  
herbes sauvages

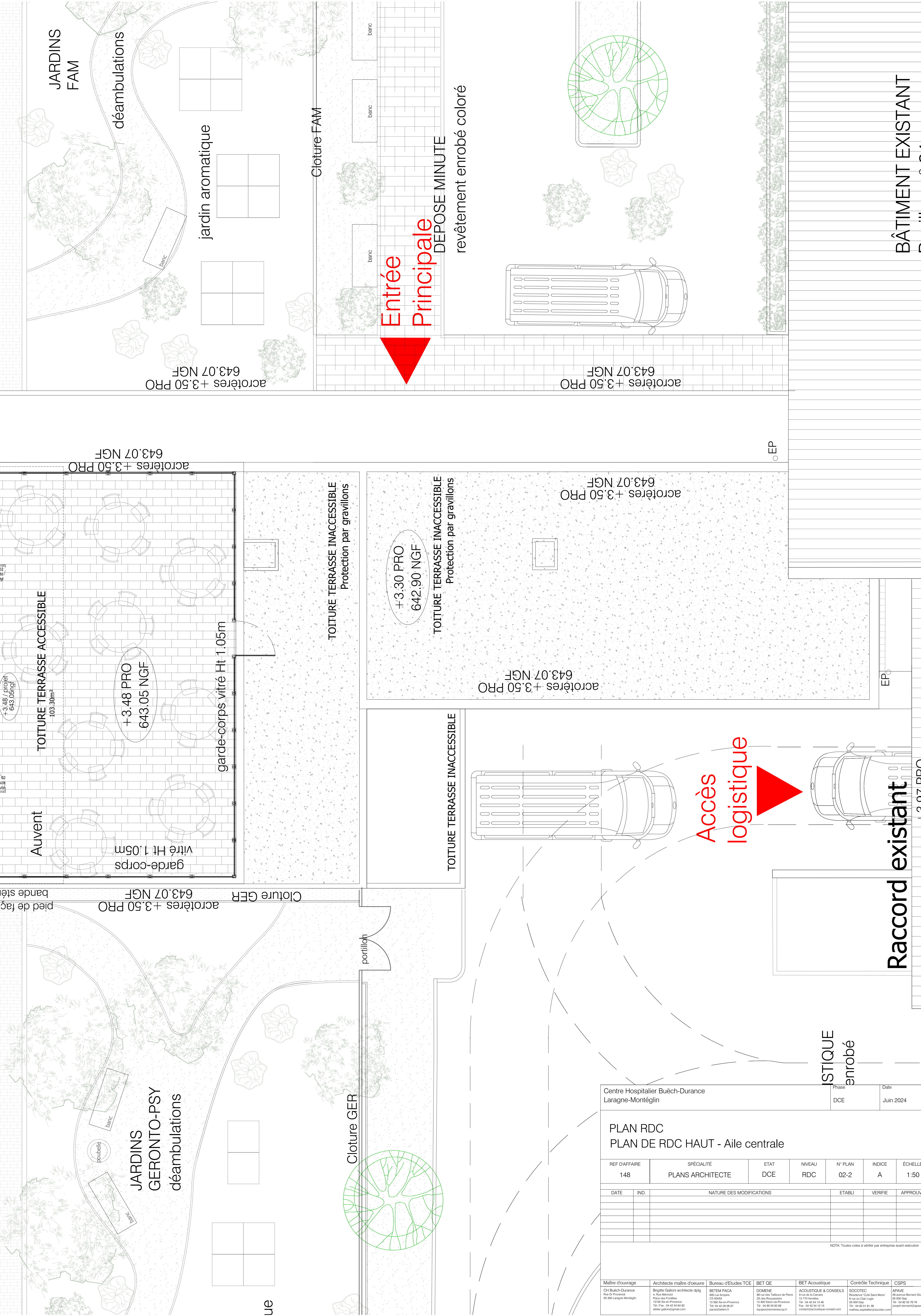
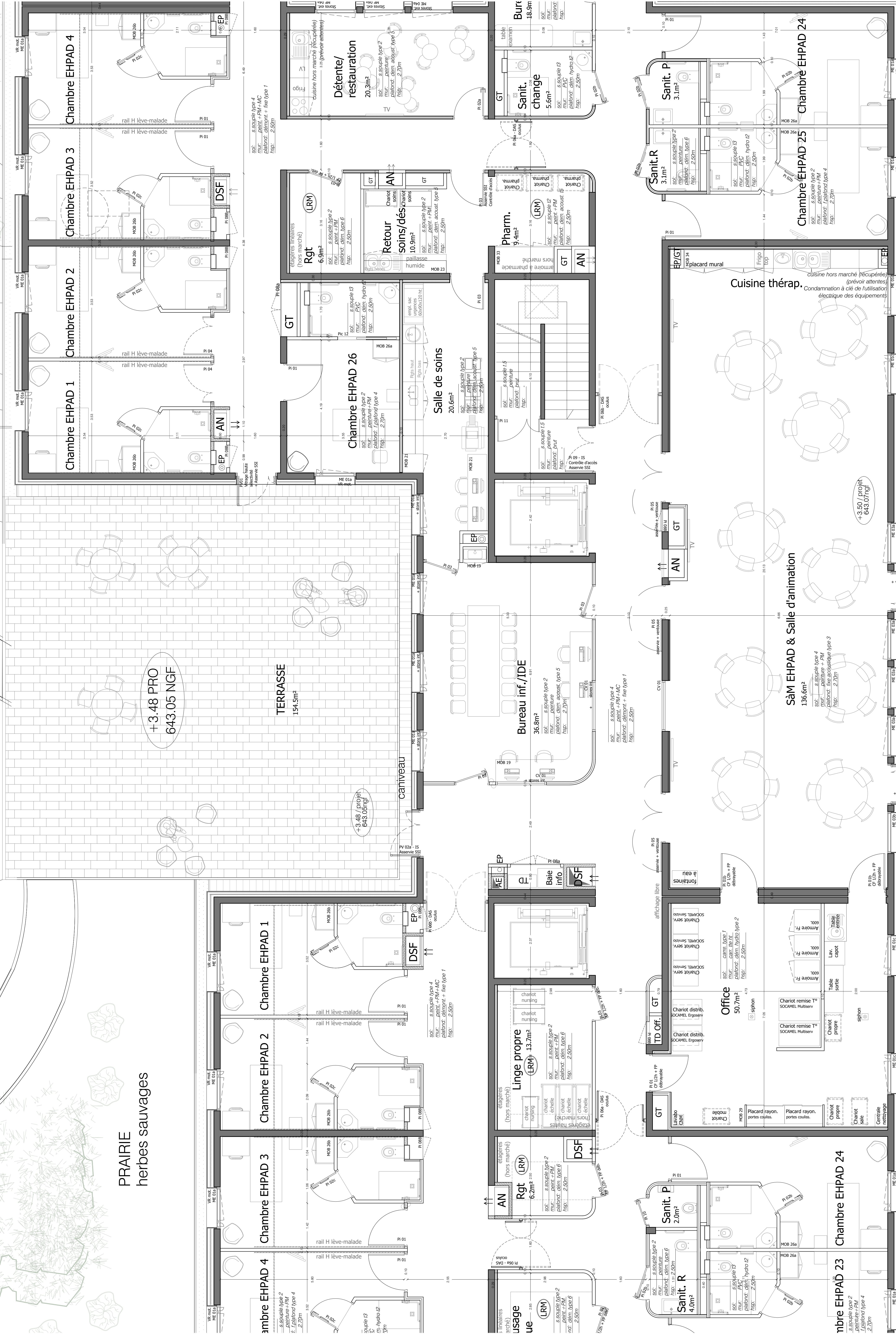

Centre Hospitalier Buech-Durance Laragne-Montélin						Date	2024 Juin 2024	
PLAN RDC PLAN DE RDC HAUT - Aile centrale								
REF D'AFFAIRE	SPECIALITE		ETAT	NIVEAU	N° PLAN	INDICE	Echelle	
148	PLANS ARCHITECTE		DCE	RDC	Q2-2	A	1:50	
DATE	IND.	NATURE DES MODIFICATIONS				ETABLI	VERIFIE	APPROUVE

Raccord existant  
+3.97 PRO

ISTIQUE  
enrobé

Accès  
logistique

Entrée  
Principale

DEPOSE MINUTE  
revêtement enrobé coloré

BÂTIMENT EXISTANT  
Pavillon n° 24







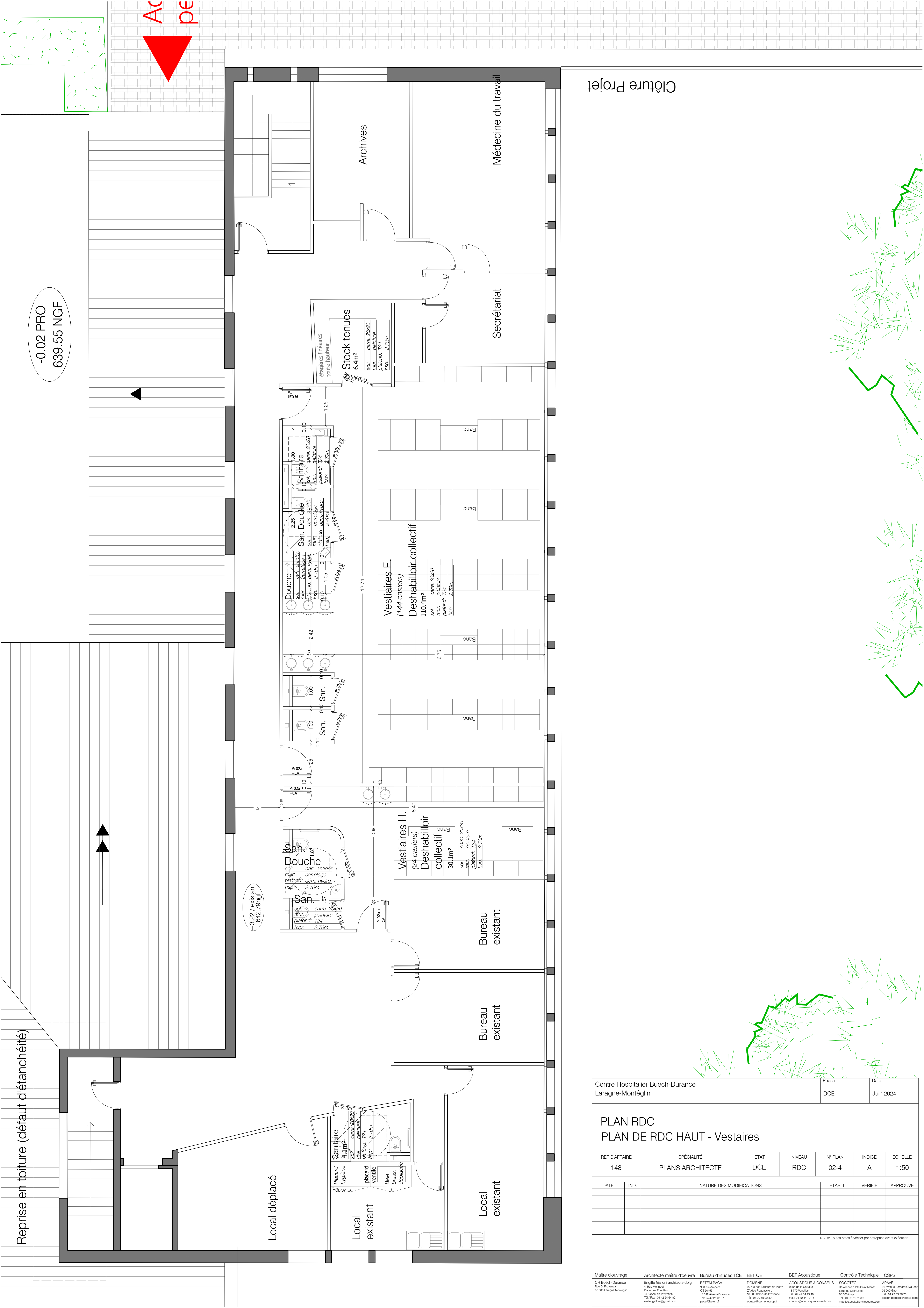

Clôture Projet

Centre Hospitalier Buëch-Durance Laragne-Montéglin				Phase DCE	Date Juin 2024								
PLAN RDC PLAN DE RDC HAUT - Vestiaires													
REF D'AFFAIRE 148	SPÉCIALITÉ PLANS ARCHITECTE		ETAT DCE	NIVEAU RDC	N° PLAN 02-4	INDICE A	ÉCHELLE 1:50						
DATE	IND.	NATURE DES MODIFICATIONS			ETABLI	VERIFIÉ	APPROUVE						
NOTA: Toutes cotes à vérifier par entreprise avant exécution													
Maître d'ouvrage CH Buëch-Durance Rue De Provence 05 300 Laragne Montéglin		Architecte maître d'oeuvre Brigitte Galloni architecte dplg 4 Rue Miroslav Place des Fontaines 13100 Aix-en-Provence Tél / Fax: 04 42 54 64 82 atelier.galloni@gmail.com		Bureau d'Etudes TCE BETEM PACA 800 rue Angèle CS 50463 13100 Aix-en-Provence Tél: 04 42 25 06 97 betem@betem.fr		BET OE DOMÈNE 89 rue des Tailleurs de Pierre ZA des Proussiers 13100 Salon-de-Provence Tél: 04 42 54 13 48 Fax: 04 42 54 10 15 contact@domenescop.fr		BET Acoustique ACOUSTIQUE & CONSEILS 8 rue de la Chapelle 13770 Ventres Tél: 04 42 54 13 48 Fax: 04 42 54 10 15 contact@acoustique-conseil.com		Contrôle Technique SOCOTEC Résidence "Cité Saint Marc" 6 rue du Clair Logis 05100 Gap Tél: 04 92 51 61 99 mathieu.espatier@socotec.com		CSPS APAVE 28 Avenue Bernard Grouzet 05100 Gap Tél: 04 92 51 76 76 joseph.benard@apave.com	